



**Âmbito Engenharia**<sup>®</sup>  
Geotecnologias e Soluções Ambientais

# Engenharia e Meio Ambiente

*Soluções Integradas em  
Sustentabilidade*



A **Âmbito Engenharia e Soluções Ambientais** é um dos eixos que constitui o Grupo Âmbito, onde vem se consolidando como uma dos principais grupos de consultoria especializada.

A empresa atua em todas as áreas da engenharia, onde realiza diversos projetos e possui em seu portfólio vários clientes satisfeitos com o serviço de qualidade prestados pelos diversos profissionais atuantes na empresa.

A Âmbito Engenharia é formada por equipe multidisciplinar, composta por engenheiros e consultores especializados, com o objetivo de atender ao seu empreendimento em todos os aspectos.



O Grupo Âmbito oferece tecnologia e alta performance na execução de obras públicas e privadas.

Oferecendo consultoria e serviços em diversas áreas de atuação, para clientes da área de varejo, indústria e serviços.

Com vasta experiência no desenvolvimento de projetos e estudos que atendam integralmente a sua necessidade.

Nossa trajetória revela a preocupação com o aprimoramento constante, essencial para a execução de serviços de alta qualidade, desempenhando com máximo critério, através de nosso know-how e técnicas continuamente atualizadas, atendendo aos interesses de cada cliente de maneira específica, propondo soluções que visam a mais adequada proposta técnica/econômica como produto final.





## Missão

Proporcionar aos nossos clientes resultados satisfatórios, focando na inovação, sempre respeitando as pessoas e o meio ambiente.

## Visão

Se tornar referência em engenharia sustentável na integração de projetos, produtos e prestação de serviços.

## Valores

- Credibilidade
- Ética
- Transparência
- Relacionamento
- Fidelidade
- Confiança
- Respeito ao meio ambiente e à sociedade.

O Grupo Âmbito Engenharia atua em diversas áreas, prestando serviços para clientes da área de varejo, indústria e serviços do início ao final sua obra.

Possuímos equipes especializadas em:

- Arquitetura e Urbanismo;
- Engenharia e Construção;
- Regularização corporativa;
- Consultoria Ambiental.

## Empresas que constituem o Grupo Âmbito





# CONSULTORIA AMBIENTAL





## LICENCIAMENTO AMBIENTAL

O licenciamento ambiental é um instrumento de prevenção e fiscalização, instituído pela Política Nacional do Meio Ambiente (Lei Federal nº 6.938/1981), que consiste em um procedimento administrativo pelo qual o órgão competente licencia a localização, instalação, ampliação e operação de empreendimentos ou atividades



O licenciamento ambiental é uma exigência legal a que estão sujeitos todos os empreendimentos ou atividades que empregam recursos naturais ou que possam causar algum tipo de poluição ou degradação ao meio ambiente.

É um procedimento administrativo pelo qual é autorizada a localização, instalação, ampliação e operação destes empreendimentos e/ou atividades.

Para obter esse licenciamento, são feitos os serviços de análises, pareceres, relatórios e planos com o objetivo de demonstrar a viabilidade ambiental do empreendimento ou atividade a ser instalada.

A empresa é formada por profissionais especializados em diversas áreas do conhecimento ligadas ao meio ambiente, elaborando estudos e programas de avaliações ambientais e executando programas relacionados a natureza e ao meio.



## SEGMENTOS



- UNIDADES INDUSTRIAIS E AGROINDUSTRIAIS

- PROJETOS URBANÍSTICOS



- HOSPITAIS

- LINHAS DE TRANSMISSÃO DE ENERGIA ELÉTRICA

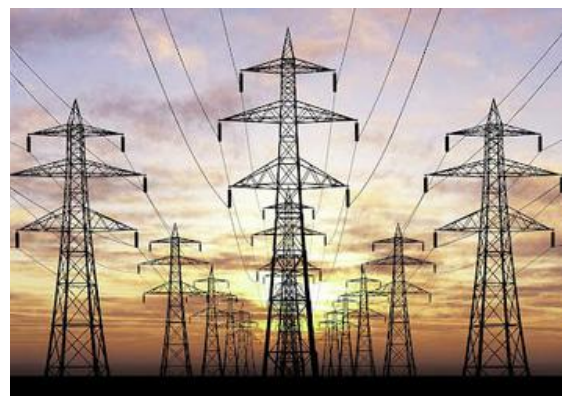



## RECUPERAÇÃO AMBIENTAL

A “Recuperação Ambiental” envolve todas as atividades que visam melhorar as condições ambientais de um dado ecossistema degradado, constituindo uma denominação genérica e equivalente ao termo “Recuperação de Áreas Degradadas” – RAD (Aronson et al 2011).





## MONITORAMENTO DA FAUNA E FLORA SILVESTRE

O monitoramento da fauna e flora silvestre é especialmente valioso para o entendimento de como as diversas populações de nossa fauna reagem, reagirão e/ou estão reagindo aos potenciais fatores negativos impostos pela implantação de um empreendimento ou pela ampliação de áreas já existentes.

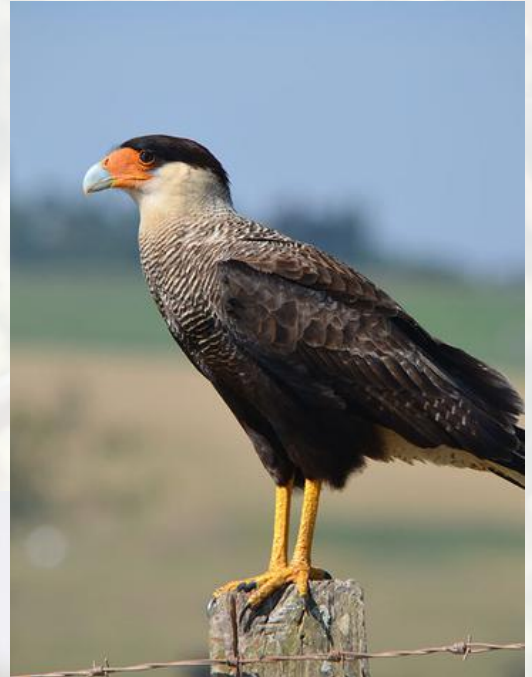



## EIA – ESTUDO DE IMPACTO AMBIENTAL E RIMA – RELATÓRIO DE IMPACTO AMBIENTAL

De acordo com a Resolução Conama de 1986: “impacto ambiental é qualquer alteração das propriedades físicas, químicas e biológicas do meio ambiente, causada por qualquer forma de matéria ou energia resultante das atividades humanas que, direta ou indiretamente afetam:

- I. A saúde, a segurança e o bem-estar da população;
- II. As atividades sociais e econômicas;
- III. A biota;
- IV. As condições estéticas e sanitárias do meio ambiente;
- V. A qualidade dos recursos ambientais.





# CONSULTORIA MINERAL





O setor mineral é a base da cadeia produtiva, sendo que os produtos gerados pelas atividades mineradoras estão presentes no cotidiano da sociedade de forma relevante e praticamente indispensável.

Qualquer atividade de mineração, ou seja, retirada de substâncias minerais do meio ambiente, requer licenciamento ambiental e o título minerário que objetiva garantir que a extração ocorra de forma controlada.

## Nossa Atuação no Setor Mineral

Na área da mineração a Ambito Engenharia e Soluções Ambientais oferece serviços de engenharia e consultoria mineral, desenvolvendo todas as atividades necessárias para regularização de atividades minerais junto à Agência Nacional de Mineração (ANM), Órgão Federal, Secretarias Estaduais de Meio Ambiente ou Secretarias Municipais de Meio Ambiente.



- LAUDOS GEOLÓGICOS
- ESTUDOS GEOLÓGICOS
- PERMISSÃO DE LAVRA GARIMPEIRA
- LICENCIAMENTO MINERAL
- REGISTRO DE EXTRAÇÃO MINERAL

### AVALIAÇÃO HIDROGEOLOGIA

A avaliação hidrogeologia preliminar busca caracterizar os aquíferos disponíveis e fornecer subsídios técnicos a projetos executivos de poços profundos.







**CONSULTORIA  
FLORESTAL**



# ELABORAÇÃO E EXECUÇÃO DE PLANOS DE RECUPERAÇÃO DE ÁREAS DEGRADADAS - PRAD'S

PRAD - Plano de Recuperação de Áreas Degradadas, tem o objetivo de promover que uma área degradada possa no futuro ter condições diferentes do original, porém com possibilidade de restituição do ecossistema e da população silvestre que por ora se fez presente no local







## MONITORAMENTO E MANUTENÇÃO

A manutenção é uma das etapas mais importantes durante todo o processo de recuperação de áreas degradadas, envolve, dentre outras atividades, as operações de replantio, coroamento (limpeza ao redor das mudas do plantio ou da regeneração natural), adubação de cobertura, combate a formigas cortadeiras, irrigação e reparos de cercas, quando o cercamento da área se fizer necessário.

A manutenção é importante, por exemplo, em áreas ocupadas por gramíneas, como braquiárias, colonião ou capim-angola, sendo necessário manter a área em recuperação sem vegetação competidora, principalmente ao redor de mudas plantadas ou em regeneração.

## GESTÃO DE FLORESTAS PLANTADAS E NATIVAS







- **LEVANTAMENTO CIRCUNSTANCIADO - LC (REFLORESTAMENTO)**

- **INVENTÁRIO FLORESTAL - PARA FINS LEVANTAMENTO FLORÍSTICO**



- **INVENTÁRIO FLORESTAL - PARA FINS DE PLANO DE EXPLORAÇÃO FLORESTAL - PEF**

- **INVENTÁRIO FLORESTAL - PARA FINS DE PLANO DE MANEJO FLORESTAL - PMFS**







# UNIDADES

## Âmbito - Unidade São Paulo

Edifício Empresarial Mario Garnero Avenida  
Brigadeiro Faria Lima, 1485 Jardim Paulistano, São  
Paulo - SP, 01452-002

Telefone: (11) 3797-6815

E-mail

[contato@ambitoengenharia.com](mailto:contato@ambitoengenharia.com)

[comercial@ambitoengenharia.com](mailto:comercial@ambitoengenharia.com)



## Âmbito - Unidade Mato Grosso

Avenida Castelo Branco 1019, Centro Sul, Várzea  
Grande - Mato Grosso, 78125-700,

Telefone: (65) 3682-1696

E-mail

[contato@ambitoengenharia.com](mailto:contato@ambitoengenharia.com)

[comercial@ambitoengenharia.com](mailto:comercial@ambitoengenharia.com)



[www.ambitoengenharia.com](http://www.ambitoengenharia.com)





Grupo  
Âmbito

*Soluções Integradas  
em Sustentabilidade*

[www.ambitoengenharia.com](http://www.ambitoengenharia.com)

Und. SP (11) 3797 - 6815 - Und. MT (65) 3682-1696